

Multi-Monti Betonbolte

– nem og økonomisk montage

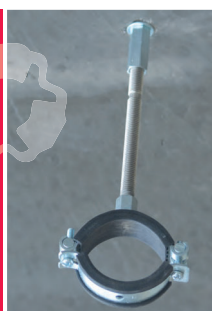

Multi-Monti Betonbolt med sekskant hoved

Multi-Monti Betonbolt med flange Ø14,5 mm

Multi-Monti Betonbolt med indvendig Gevind

Multi-Monti Betonbolt med udvendig Gevind

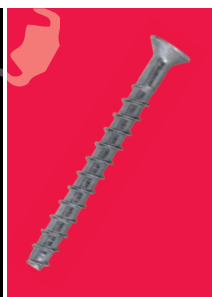

Multi-Monti Betonbolt med stort hoved Ø17 mm

Multi-Monti Betonbolt med Pan hoved

Multi-Monti Betonbolt med undersænket hoved

Multi-Monti Betonbolt med øje

Beton

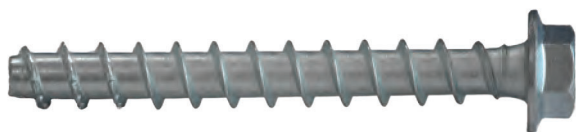

Expandet Multi-Monti Betonbolt klarer alle udfordringer i Beton og Letbeton. Den ekspansionsfri montage giver mulighed for lille kantafstand og kort indbyrdes afstand i revnet og ikke revnet beton. Hurtig og økonomisk arbejdsgang p.g.a. lille bordiameter og hærdet patenteret skruespids. Monteres som gennemstiksmontage.

**EXPANDET MULTI-MONTI PLUS BETONBOLT med hex/flange, el-galvaniseret (Teknisk ark nr. 401d)**

DIMENSION TYPE: MMS-S	MAX. NYTTE- LÆNGDE	BOR DIA.	NØGLE DIA.	EXPANDET VARENR.	KR. PR. ÆSKE	KR. PR. 100 STK.	STK. PR. ÆSKE	ÆSKER / STK. PR. KARTON	DB NR.	EAN 13 PR. ÆSKE
6,0 x 40 mm	5 mm	5 mm	8 mm	HF906040	641,50	641,50	100	10 / 1.000	1916814	5708620211947
6,0 x 50 mm	5/15 mm	5 mm	8 mm	HF906050	685,75	685,75	100	10 / 1.000	1916815	5708620211954
6,0 x 60 mm	15/25 mm	5 mm	8 mm	HF906060	717,80	717,80	100	10 / 1.000	1916816	5708620211961
6,0 x 80 mm	35/45 mm	5 mm	8 mm	HF906080	535,70	1.071,40	50	10 / 500	1916817	5708620211978
7,5 x 35 mm	1 mm	6 mm	10 mm	HF975035	707,05	707,05	100	10 / 1.000	1916818	5708620211985
7,5 x 40 mm	5 mm	6 mm	10 mm	HF975040	739,30	739,30	100	10 / 1.000	1916819	5708620211992
7,5 x 50 mm	15 mm	6 mm	10 mm	HF975050	417,90	835,80	50	10 / 500	1916820	5708620212005
7,5 x 60 mm	5/25 mm	6 mm	10 mm	HF975060	433,95	867,90	50	10 / 500	1916821	5708620212012
7,5 x 80 mm	25/45 mm	6 mm	10 mm	HF975080	589,35	1.178,70	50	10 / 500	1916822	5708620212029
7,5 x 100 mm	45/65 mm	6 mm	10 mm	HF975100	648,30	1.296,60	50	10 / 500	1916823	5708620212036
7,5 x 120 mm	65/85 mm	6 mm	10 mm	HF975120	691,15	1.382,30	50	10 / 500	1916824	5708620212043
7,5 x 140 mm	85/105 mm	6 mm	10 mm	HF975140	857,10	1.714,20	50	10 / 500	1916825	5708620212050
10,0 x 60 mm	10 mm	8 mm	13 mm	HF910060	367,10	1.468,40	25	10 / 250	1916826	5708620212067
10,0 x 70 mm	5/20 mm	8 mm	13 mm	HF910070	423,30	1.693,20	25	10 / 250	1916827	5708620212074
10,0 x 80 mm	15/30 mm	8 mm	13 mm	HF910080	447,40	1.789,60	25	10 / 250	1916828	5708620212081
10,0 x 100 mm	35/50 mm	8 mm	13 mm	HF910100	463,60	1.854,40	25	10 / 250	1916829	5708620212098
10,0 x 120 mm	55/70 mm	8 mm	13 mm	HF910120	503,80	2.015,20	25	10 / 250	1916830	5708620212104
10,0 x 140 mm	75/90 mm	8 mm	13 mm	HF910140	541,40	2.165,80	25	10 / 250	1916831	5708620212111
10,0 x 160 mm	95/110 mm	8 mm	13 mm	HF910160	600,05	2.400,20	25	10 / 250	1919214	5708620212128
12,0 x 60 mm *	5 mm	10 mm	15 mm	HF912060	459,65	1.838,60	25	10 / 250	2036212	5708620212708
12,0 x 80 mm	5 mm	10 mm	15 mm	HF912080	525,15	2.100,60	25	10 / 250	1919217	5708620212135
12,0 x 90 mm	1/15 mm	10 mm	15 mm	HF912090	562,55	2.250,20	25	10 / 250	1919218	5708620212142
12,0 x 100 mm	10/25 mm	10 mm	15 mm	HF912100	576,10	2.304,40	25	10 / 250	1919221	5708620212159
12,0 x 120 mm	30/45 mm	10 mm	15 mm	HF912120	381,10	2.540,67	15	10 / 150	1919223	5708620212166
12,0 x 140 mm	50/65 mm	10 mm	15 mm	HF912140	409,95	2.733,00	15	10 / 150	1919225	5708620212173
12,0 x 160 mm	70/85 mm	10 mm	15 mm	HF912160	448,45	2.989,67	15	10 / 150	1919226	5708620212180
12,0 x 200 mm ²⁾	110/125 mm	10 mm	19 mm	HF912200	1.210,40	4.841,60	25		1919229	5708620212197
12,0 x 240 mm ²⁾	150/165 mm	10 mm	19 mm	HF912240	1.606,70	6.426,80	25		1919233	5708620212203
12,0 x 280 mm ²⁾	190/205 mm	10 mm	19 mm	HF912280	1.838,80	7.347,20	25		1919277	5708620212210
12,0 x 320 mm ²⁾	230/245 mm	10 mm	19 mm	HF912320	2.093,85	8.375,40	25		1919279	5708620212227
14,0 x 110 mm	15 mm	12 mm	17 mm	HF914110	1.475,45	5.901,80	25		2050232	5708620212821
14,0 x 130 mm	35 mm	12 mm	17 mm	HF914130	1.583,20	6.332,80	25		2050234	5708620212838
14,0 x 150 mm ¹⁾	55 mm	12 mm	17 mm	HF914150	1.900,75	7.603,00	25		2164995	5708620213071
16,0 x 80 mm * ¹⁾	10 mm	14 mm	24 mm	SK916080	1.670,45	6.681,80	25		5729564	5708620201146
16,0 x 120 mm * ¹⁾	10 mm	14 mm	24 mm	SK916120	782,65	7.826,50	10		5729565	5708620201153
16,0 x 120 mm	5/20 mm	14 mm	21 mm	HF916120	927,70	9.277,00	10		1919280	5708620212234
16,0 x 130 mm	15/30 mm	14 mm	21 mm	HF916130	1.233,45	12.334,50	10		1919282	5708620212241
16,0 x 140 mm	25/40 mm	14 mm	21 mm	HF916140	1.252,25	12.522,50	10		1919283	5708620212258
16,0 x 160 mm	45/60 mm	14 mm	21 mm	HF916160	1.262,60	12.626,00	10		1919284	5708620212265
20,0 x 100 mm * ¹⁾	10 mm	18 mm	30 mm	SK920100	1.481,50	14.815,00	10		5729567	5708620201177
20,0 x 130 mm	15 mm	18 mm	24 mm	HF920130	1.860,35	18.603,50	10		2100830	5708620212883
20,0 x 160 mm	20 mm	18 mm	24 mm	HF920160	1.354,90	22.581,67	6		1919285	5708620212272
20,0 x 200 mm	60 mm	18 mm	24 mm	HF920200	1.676,70	27.945,00	6		1919286	5708620212289

¹⁾ Hex²⁾ Hex/Skive

* Ikke indeholdt i ETA

**EXPANDET MULTI-MONTI ELEMENTBOLT med HEX/Flange (Tek. ark nr. 401e)**

DIMENSION TYPE: MMS-S	MAX. NYTTE- LÆNGDE	BOR DIA.	NØGLE DIA.	EXPANDET VARENR.	KR. PR. ÆSKE	KR. PR. 100 STK.	STK. PR. ÆSKE	DB NR.	EAN 13 PR. ÆSKE
16,0 x 90 mm *	15 mm	14 mm	24 mm	EB916090	841,95	8.819,50	10	2135890	5708620212982
16,0 x 130 mm	15 mm	14 mm	24 mm	EB916130	1.121,40	11.214,00	10	2135891	5708620212999

* Ikke indholdt i ETA

**EXPANDET TESTERRØR**

DIMENSION TYPE: mmS-F	EXPANDET VARENR.	KR. PR. ÆSKE	STK. PR. ÆSKE	DB NR.	EAN 13 PR. ÆSKE
M10	HF900010	616,80	1	1919316	5708620212500
M12	HF900012	616,80	1	1919317	5708620212517
M16	HF900016	616,80	1	1919318	5708620212524
M20	HF900020	616,80	1	1919320	5708620212531

Beton



Expandet Multi-Monti Betonbolt med indvendigt kombi gevind, anvendes bl.a. til nedstropning af kabelbakker/føringsveje, rør, sprinkler m.m.

**EXPANDET MULTI-MONTI PLUS BETONBOLT med indvendigt kombi gevind M8/M10, el-galvaniseret (Tek. ark nr. 401b)**

DIMENSION TYPE: mmS-I	KOMBI- GEVIND	BOR DIA.	NØGLE DIA.	EXPANDET VARENR.	KR. PR. ÆSKE	KR. PR. 100 STK.	STK. PR. ÆSKE	ÆSKER / STK. PR. KARTON	DB NR.	EAN 13 PR. ÆSKE
7,5 x 40 mm	M8/M10	6 mm	13 mm	975040IG	799,45	1.998,63	40	10 / 400	1919287	5708620212296
7,5 x 60 mm	M8/M10	6 mm	12 mm	975060IG	878,50	2.196,25	40	10 / 400	1919289	5708620212302

Brandklassificeret: R120



Expandet Multi-Monti Betonbolt med udvendigt gevind, anvendes bl.a. til nedstropning af kabelbakker/ føringsveje, rør og sprinkler m.m.

**EXPANDET MULTI-MONTI PLUS BETONBOLT med udvendigt gevind, el-galvaniseret (Teknisk ark nr. 401b)**

DIMENSION TYPE: mmS-St	GEVIND-DIA. / LÆNGDE	BOR DIA.	NØGLE DIA.	EXPANDET VARENR.	KR. PR. ÆSKE	KR. PR. 100 STK.	STK. PR. ÆSKE	ÆSKER / STK. PR. KARTON	DB NR.	EAN 13 PR. ÆSKE
6,0 x 65 mm	M 6x 8 mm	5 mm	10 mm	906065UG	305,45	810,90	50	10 / 500	1919290	5708620212319
7,5 x 70 mm	M 8x14 mm	6 mm	10 mm	975070UG	407,20	814,40	50	10 / 500	1919291	5708620212326
10,0 x 85 mm	M10x11 mm	8 mm	13 mm	910085UG	409,90	1.639,60	25	10 / 250	1919292	5708620212333

Typegodkendelse: VdS • Brandklassificeret: R120



Expandet Multi-Monti Betonbolt med stort hoved, anvendes bl.a. til montage på gulv og loft af kabelkanaler, konsoller m. m.

**EXPANDET MULTI-MONTI PLUS BETONBOLT med stort hoved Ø17 mm, el-galvaniseret (Teknisk ark nr. 401b)**

DIMENSION TYPE: mmS-MS	MAX. NYTTE- LÆNGDE	BOR DIA.	TORX	EXPANDET VARENR.	KR. PR. ÆSKE	KR. PR. 100 STK.	STK. PR. ÆSKE	ÆSKER / STK. PR. KARTON	DB NR.	EAN 13 PR. ÆSKE
7,5 x 35 mm	1 mm	6 mm	30	975035F	684,30	684,30	100	10 / 1.000	1919293	5708620212340
7,5 x 40 mm	5 mm	6 mm	30	975040F	699,95	699,95	100	10 / 1.000	1919294	5708620212357
7,5 x 50 mm	15 mm	6 mm	30	975050F	728,60	728,60	100	10 / 1.000	1919295	5708620212364

Typegodkendelse: VdS • Brandklassificeret: R120



Expandet Multi-Monti Betonbolt med pan hoved, anvendes bl.a. til diverse underlag, detektorer lamper, brusevægge og kabiner m.m.

**EXPANDET MULTI-MONTI PLUS BETONBOLT med pan hoved, el-galvaniseret (Teknisk ark nr. 401d)**

DIMENSION TYPE: HMS-P	MAX. NYTTE- LÆNGDE	BOR DIA.	TORX	EXPANDET VARENR.	KR. PR. ÆSKE	KR. PR. 100 STK.	STK. PR. ÆSKE	ÆSKER / STK. PR. KARTON	DB NR.	EAN 13 PR. ÆSKE
5,0 x 30 mm*	1 mm	4 mm	20	905030P	651,40	325,70	200	10 / 2.000	5729580	5708620201290
5,0 x 50 mm*	15 mm	4 mm	20	905050P	735,30	367,65	200	10 / 2.000	5729622	5708620201306
6,0 x 35 mm	1 mm	5 mm	30	906035P	422,75	422,75	100	10 / 1.000	1919298	5708620212371
6,0 x 40 mm	5 mm	5 mm	30	906040P	456,20	456,20	100	10 / 1.000	1919300	5708620212388
6,0 x 50 mm	5/15 mm	5 mm	30	906050P	478,25	478,25	100	10 / 1.000	1919301	5708620212395
6,0 x 60 mm	15/25 mm	5 mm	30	906060P	833,10	833,10	100	10 / 1.000	1919302	5708620212401

Brandklassificeret: R120

* Ikke indeholdt i ETA



Expandet Multi-Monti Betonbolt med undersænket hoved, anvendes bl.a. til lamper, pendler og badeværelsessetilbehør med synlig hoved m.m.

**EXPANDET MULTI-MONTI PLUS BETONBOLT med undersænket hoved, el-galvaniseret (Teknisk ark nr. 401d)**

DIMENSION TYPE: mmS-F	MAX. NYTTE- LÆNGDE	BOR DIA.	TORX	EXPANDET VARENR.	KR. PR. ÆSKE	KR. PR. 100 STK.	STK. PR. ÆSKE	ÆSKER / STK. PR. KARTON	DB NR.	EAN 13 PR. ÆSKE
6,0 x 40 mm	5 mm	5 mm	30	906040UH	322,30	322,30	100	10 / 1.000	1919303	5708620212418
6,0 x 60 mm	15/25 mm	5 mm	30	906060UH	557,20	557,20	100	10 / 1.000	1919305	5708620212425
6,0 x 80 mm	35/45 mm	5 mm	30	906080UH	426,80	857,60	50	10 / 500	1919306	5708620212432
7,5 x 60 mm	5/25 mm	6 mm	40	975060UH	424,55	849,10	50	10 / 500	1919307	5708620212449
7,5 x 80 mm	25/45 mm	6 mm	40	975080UH	659,10	1.318,20	50	10 / 500	1919309	5708620212456
7,5 x 100 mm	45/65 mm	6 mm	40	975100UH	730,50	1.461,00	50	10 / 500	1919311	5708620212463
7,5 x 120 mm	65/85 mm	6 mm	40	975120UH	927,70	1.855,40	50	10 / 500	1919312	5708620212470
7,5 x 140 mm	85/105 mm	6 mm	40	975140UH	1.154,55	2.309,10	50	10 / 500	1919313	5708620212487
7,5 x 160 mm	105/125 mm	6 mm	40	975160UH	1.236,30	2.472,60	50	10 / 500	1919315	5708620212494

• Brandklassificeret: R120



Expandet Multi-Monti Betonbolt med øje, anvendes bl.a. til nedstropning af lofter samt ophæng af byggelys, varme, m.m.

**EXPANDET MULTI-MONTI PLUS BETONBOLT med øje (loftanker), incl. sætteværktøj, el-galvaniseret (Tek. ark nr. 401b)**

DIMENSION TYPE: HMS-R	INDV./UDV. ØJE DIA.	BOR DIA.	EXPANDET VARENR.	KR. PR. ÆSKE	KR. PR. 100 STK.	STK. PR. ÆSKE	ÆSKER / STK. PR. KARTON	DB NR.	EAN 13 PR. ÆSKE
6,0 x 40 mm*	8 / 14 mm	5 mm	906040Ø	1.599,35	799,68	200	10 / 2.000	5729584	5708620201344

* Ikke indeholdt i ETA

EXPANDET SÆTTEVÆRKTØJ TIL MULTI-MONTI PLUS BETONBOLT med øje

DIMENSION	EXPANDET VARENR.	KR. PR. STK.	STK. PR. ÆSKE	DB NR.	EAN 13 PR. ÆSKE
Sætteværktøj	SK900000	532,10	1	5331894	5708620201917

Beton

**EXPANDET MULTI-MONTI-PLUS A4 med HEX/Flange (Tek. ark nr. 401f)**

DIMENSION TYPE: MMS-S	MAX. NYTTE- LÆNGDE	BOR DIA.	NØGLE DIA.	EXPANDET VARENR.	KR. PR. ÆSKE	KR. PR. 100 STK.	STK. PR. ÆSKE	ÆSKER / STK. PR. KARTON	DB NR.	EAN 13 PR. ÆSKE
7,5 x 40 mm	(5*)	6 mm	SW-10	HF975040A4	2.863,90	5.727,80	50	10 / 500	2262184	5708620213293
7,5 x 45 mm	5/(10*)	6 mm	SW-10	HF975045A4	2.880,95	5.761,90	50	10 / 500	2262185	5708620213309
7,5 x 55 mm	5/15/(20*)	6 mm	SW-10	HF975055A4	2.947,80	5.895,60	50	10 / 500	2262188	5708620213316
7,5 x 65 mm	10/15/25/(30*)	6 mm	SW-10	HF975065A4	3.137,10	6.274,20	50	10 / 500	2262189	5708620213323
7,5 x 75 mm	10/20/25/35/(40*)	6 mm	SW-10	HF975075A4	3.194,95	6.389,90	50	10 / 500	2262191	5708620213330
7,5 x 85 mm	10/20/30/35/45/(50*)	6 mm	SW-10	HF975085A4	3.307,15	6.614,30	50	10 / 500	2262192	5708620213347
7,5 x 105 mm	30/40/50/55/65/(70*)	6 mm	SW-10	HF975105A4	3.487,90	6.975,80	50	10 / 500	2262193	5708620213354
10,0 x 65 mm	5	8 mm	SW-13	HF910065A4	2.088,50	8.354,00	25	10 / 250	2262195	5708620213361
10,0 x 75 mm	5/15	8 mm	SW-13	HF910075A4	2.123,90	8.495,60	25	10 / 250	2262196	5708620213378
10,0 x 85 mm	10/15/20	8 mm	SW-13	HF910085A4	2.240,55	8.962,20	25	10 / 250	2257909	5708620213194
10,0 x 95 mm	10/20/25/35	8 mm	SW-13	HF910095A4	2.422,45	9.689,80	25	10 / 250	2257910	5708620213200
10,0 x 105 mm	20/30/35/40	8 mm	SW-13	HF910105A4	2.467,10	9.868,40	25	10 / 250	2262197	5708620213385
12,0 x 95 mm	5	10 mm	SW-15	HF912095A4	3.764,20	15.056,80	25	4 / 100	2262198	5708620213392
12,0 x 105 mm	5/15	10 mm	SW-15	HF912105A4	3.800,80	15.203,20	25	4 / 100	2262199	5708620213408
12,0 x 120 mm	5/15/20/30	10 mm	SW-15	HF912120A4	3.993,45	15.973,80	25	4 / 100	2262201	5708620213415
12,0 x 135 mm	20/30/35/45	10 mm	SW-15	HF912135A4	4.116,15	16.464,60	25	4 / 100	2262203	5708620213422

* lht. ETA kun for ikke-bærende fastgørelser i tørt indendørs miljø

**EXPANDET MULTI-MONTI-PLUS RUSTFRI A4 med undersænket hoved (Tek. ark nr. 401f)**

DIMENSION TYPE: MMS-S	MAX. NYTTE- LÆNGDE	BOR DIA.	TORX	EXPANDET VARENR.	KR. PR. ÆSKE	KR. PR. 100 STK.	STK. PR. ÆSKE	ÆSKER / STK. PR. KARTON	DB NR.	EAN 13 PR. ÆSKE
7,5 x 40 mm	(5*)	6 mm	T-30	975040UA4	2.645,85	5.291,70	50	10 / 500	2262205	5708620213439
7,5 x 45 mm	5/(10*)	6 mm	T-30	975045UA4	2.697,45	5.394,90	50	10 / 500	2262208	5708620213446
7,5 x 55 mm	5/15/(20*)	6 mm	T-30	975055UA4	2.841,45	5.682,90	50	10 / 500	2262209	5708620213453
7,5 x 65 mm	10/15/25/(30*)	6 mm	T-30	975065UA4	2.955,45	5.910,90	50	10 / 500	2262211	5708620213460
7,5 x 75 mm	10/20/25/35/(40*)	6 mm	T-30	975075UA4	3.047,80	6.095,60	50	10 / 500	2262212	5708620213477
7,5 x 85 mm	10/20/30/35/45/(50*)	6 mm	T-30	975085UA4	3.153,70	6.307,40	50	10 / 500	2262213	5708620213484
7,5 x 95 mm	20/30/40/45/55/(60*)	6 mm	T-30	975095UA4	3.348,35	6.696,70	50	10 / 500	2262215	5708620213491
7,5 x 105 mm	30/40/50/55/65/(70*)	6 mm	T-30	975105UA4	3.404,00	6.808,00	50	10 / 500	2262216	5708620213507
7,5 x 125 mm	50/60/70/75/85/(90*)	6 mm	T-30	975125UA4	3.525,60	7.051,20	50	10 / 500	2262217	5708620213514
10,0 x 65 mm	5	8 mm	T-40	910065UA4	2.061,15	8.244,60	25	10 / 250	2262218	5708620213521
10,0 x 80 mm	5/10/20	8 mm	T-40	910080UA4	2.218,60	8.874,40	25	10 / 250	2262219	5708620213538
10,0 x 90 mm	5/20/25/30	8 mm	T-40	910090UA4	2.301,80	9.207,20	25	10 / 250	2262220	5708620213545
10,0 x 100 mm	15/30/35/40	8 mm	T-40	910100UA4	2.409,45	9.637,80	25	10 / 250	2262221	5708620213552
12,0 x 95 mm	5	10 mm	T-50	912095UA4	3.685,75	14.743,00	25	4 / 100	2262222	5708620213569
12,0 x 105 mm	5/15	10 mm	T-50	912105UA4	3.800,35	15.201,40	25	4 / 100	2262223	5708620213576
12,0 x 120 mm	5/15/20/30	10 mm	T-50	912120UA4	3.984,75	15.939,00	25	4 / 100	2262224	5708620213583
12,0 x 130 mm	15/25/30/40	10 mm	T-50	912130UA4	4.123,30	16.493,20	25	4 / 100	2262225	5708620213590

* lht. ETA kun for ikke-bærende fastgørelser i tørt indendørs miljø

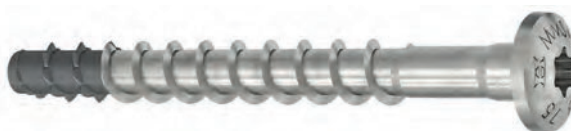
**EXPANDET MULTI-MONTI-PLUS RUSTFRI A4 med panhoved (Tek. ark nr. 401f)**

DIMENSION TYPE: MMS-S	MAX. NYTTE- LÆNGDE	BOR DIA.	TORX	EXPANDET VARENR.	KR. PR. ÆSKE	KR. PR. 100 STK.	STK. PR. ÆSKE	ÆSKER / STK. PR. KARTON	DB NR.	EAN 13 PR. ÆSKE
7,5 x 40 mm	(5*)	6 mm	T-30	975040PA4	2.671,00	5.342,00	50	10 / 500	2262159	5708620213217
7,5 x 45 mm	5/(10*)	6 mm	T-30	975045PA4	2.748,60	5.497,20	50	10 / 500	2262161	5708620213224
7,5 x 55 mm	5/15/(20*)	6 mm	T-30	975055PA4	2.886,30	5.772,60	50	10 / 500	2262162	5708620213231
7,5 x 65 mm	10/15/25/(30*)	6 mm	T-30	975065PA4	3.072,05	6.144,10	50	10 / 500	2262164	5708620213248
7,5 x 75 mm	10/20/25/35/(40*)	6 mm	T-30	975075PA4	3.101,25	6.202,50	50	10 / 500	2262168	5708620213255
7,5 x 85 mm	10/20/30/35/45/(50*)	6 mm	T-30	975085PA4	3.207,95	6.415,90	50	10 / 500	2262171	5708620213262
7,5 x 95 mm	20/30/40/45/55/(60*)	6 mm	T-30	975095PA4	3.315,65	6.631,30	50	10 / 500	2262176	5708620213279
7,5 x 115 mm	30/40/50/55/65/(70*)	6 mm	T-30	975115PA4	3.635,90	7.271,80	50	10 / 500	2262181	5708620213286

* lht. ETA kun for ikke-bærende fastgørelser i tørt indendørs miljø

ETA, Option 1, CE-mærket. Brandklassificeret: R120

Beton



El-galvaniseret

Expandet C-Bolt er betonbolten der klarer alle udfordringer i beton. C-Bolt er nem og økonomisk. Har lille bordiameter og alle størrelser leveres med flange. Ekspansionsfri montage.

**EXPANDET C-BOLT, med flange, el-galvaniseret (Teknisk ark nr. 411)**

DIMENSION TYPE:	MAX. NYTTE-LÆNGDE	BOR DIA.	NØGLE D./ FLANGE D.	EXPANDET VARENDR.	KR. PR. ÆSKE	KR. PR. 100 STK.	STK. PR. ÆSKE	ÆSKER / STK. PR. KARTON	DB NR.	EAN 13 PR. ÆSKE
6,0 x 40 mm *°	5 mm	5 mm	8 / 11	C906040	540,30	270,15	200	5 / 1.000	1867505	5708620211626
6,0 x 50 mm *°	5 mm	5 mm	8 / 11	C906050	602,75	301,38	200	5 / 1.000	1867506	5708620211633
6,0 x 75 mm *°	30 mm	5 mm	8 / 11	C906075	808,65	404,33	200	5 / 1.000	1867507	5708620211640
8,0 x 30 mm *°	1 mm	6 mm	10 / 13	C908030	842,35	421,18	200	5 / 1.000	1867508	5708620211657
8,0 x 50 mm *°	15 mm	6 mm	10 / 13	C908050	1.057,45	528,73	200	5 / 1.000	1867509	5708620211664
8,0 x 80 mm *°	25 mm	6 mm	10 / 13	C908080	821,00	821,00	100	5 / 500	1867510	5708620211671
8,0 x 100 mm *°	45 mm	6 mm	10 / 13	C908100	940,00	940,00	100	5 / 500	1867511	5708620211688
10,0 x 60 mm	10 mm	8 mm	13 / 18	C910060	1.103,30	1.103,30	100	5 / 500	1683390	5708620209906
10,0 x 75 mm	10 mm	8 mm	13 / 18	C910075	662,20	1.324,40	50	5 / 250	1683391	5708620209913
10,0 x 100 mm	35 mm	8 mm	13 / 18	C910100	735,70	1.471,40	50	5 / 250	1683393	5708620209920
10,0 x 130 mm	65 mm	8 mm	13 / 18	C910130	999,10	1.798,20	50	5 / 250	1683394	5708620209937
12,0 x 60 mm	10 mm	10 mm	15 / 22,5	C912060	752,05	1.504,10	50	5 / 250	1683396	5708620209944
12,0 x 85 mm	10 mm	10 mm	15 / 22,5	C912085	866,35	1.732,70	50	5 / 250	1683398	5708620209951
12,0 x 100 mm	25 mm	10 mm	15 / 22,5	C912100	948,10	1.896,20	50	5 / 250	1683399	5708620209968
12,0 x 130 mm	55 mm	10 mm	15 / 22,5	C912130	482,45	1.929,80	25	5 / 125	1683400	5708620209975
16,0 x 80 mm	10 mm	14 mm	18 / 29,5	C916080	1.330,40	5.321,60	25	5 / 125	1683401	5708620209982
16,0 x 120 mm	5 mm	14 mm	18 / 29,5	C916120	1.286,10	6.430,50	20	5 / 100	1683402	5708620209999

ETA, Option 1, CE-mærket.

* Ikke indeholdt i ETA

Brandklassificeret: R120

° Ikke indeholdt i Brandklassificeret: R120



Mekanisk galvanisering

Expandet C-Bolt er betonbolten der klarer alle udfordringer i beton. C-Bolt er nem og økonomisk. Har lille bordiameter og alle størrelser leveres med flange. Ekspansionsfri montage.

**EXPANDET C-BOLT, med flange, mekanisk galvanisering (Teknisk ark nr. 411)**

DIMENSION TYPE:	MAX. NYTTE-LÆNGDE	BOR DIA.	NØGLE D./ FLANGE D.	EXPANDET VARENDR.	KR. PR. ÆSKE	KR. PR. 100 STK.	STK. PR. ÆSKE	ÆSKER / STK. PR. KARTON	DB NR.	EAN 13 PR. ÆSKE
8,0x 50 mm *	15 mm	6 mm	10 / 13	M908050	1.205,25	602,63	200	5 / 1.000	2042768	5708620212777
10,0 x 60 mm	10 mm	8 mm	13 / 18	M910060	1.261,00	1.261,00	100	5 / 500	1941109	5708620212609
10,0 x 75 mm	10 mm	8 mm	13 / 18	M910075	747,60	1.495,20	50	5 / 250	1921571	5708620066318
10,0 x 100 mm	35 mm	8 mm	13 / 18	M910100	844,20	1.688,40	50	5 / 250	1921572	5708620066325
10,0 x 130 mm	65 mm	8 mm	13 / 18	M910130	1.026,90	2.053,80	50	5 / 250	1941110	5708620212616
12,0 x 60 mm	10 mm	10 mm	15 / 22,5	M912060	859,45	1.718,90	50	5 / 250	1941111	5708620212623
12,0 x 85 mm	10 mm	10 mm	15 / 22,5	M912085	1.161,20	2.322,40	50	5 / 250	1921573	5708620066332
12,0 x 100 mm	25 mm	10 mm	15 / 22,5	M912100	1.232,30	2.464,60	50	5 / 250	1921574	5708620066349
12,0 x 130 mm	55 mm	10 mm	15 / 22,5	M912130	566,35	2.265,40	25	5 / 125	1941112	5708620212630

ETA, Option 1, CE-mærket.

* Ikke indeholdt i ETA

Brandklassificeret: R120

Beton



El-galvaniseret

Expandet Gennemstiksanker EXG II er en stærk løsning til tunge emner i beton. Det neddrejede topgevind beskytter og sikrer gevindet, når ankeret monteres. Kan anvendes til afstandsmontage grundet langt gevind. Godkendt til bærende konstruktioner i ikke revnet beton. Brandklassificeret R120. Monteres som gennemstiksmontage og leveres samlet.

**EXPANDET GENNEMSTIKSANKER EXG II, el-galvaniseret (Teknisk ark nr. 402a.1)**

TYPE	DIMENSION	MAX. NYTTTEL.	BOR DIA.	EXPANDET VARENR.	KR. PR. ÆSKE	KR. PR. 100 STK.	STK. PR. ÆSKE	ÆSKER / STK. PR. KARTON	DB NR.	EAN 13 PR. ÆSKE
EXG II	6 x 40 mm *	5 mm	6 mm	0706040EG	426,55	426,55	100	18 / 1.800	1419298	5708620075211
EXG II	6 x 67 mm	10/20 mm	6 mm	0706067EG	483,30	483,30	100	9 / 900	1419299	5708620075228
EXG II	6 x 97 mm	40/50mm	6 mm	0706097EG	660,85	660,85	100	6 / 600	1419300	5708620075235
EXG II	8 x 50 mm *	5 mm	8 mm	0708050EG	578,40	578,40	100	9 / 900	1419301	5708620075242
EXG II	8 x 60 mm	5 mm	8 mm	0708060EG	607,60	607,60	100	6 / 600	1419302	5708620075259
EXG II	8 x 75 mm	10/19 mm	8 mm	0708075EG	629,60	629,60	100	6 / 600	1419303	5708620075266
EXG II	8 x 95 mm	30/39 mm	8 mm	0708095EG	724,65	724,65	100	4 / 400	1419304	5708620075273
EXG II	8 x 110 mm	45/54 mm	8 mm	0708110EG	805,15	805,15	100	4 / 400	1419305	5708620075280
EXG II	8 x 165 mm	100/109 mm	8 mm	0708165EG	494,40	988,80	50	6 / 300	1421381	5708620076171
EXG II	10 x 60 mm *	5 mm	10 mm	0710060EG	425,05	850,10	50	9 / 450	1419307	5708620075310
EXG II	10 x 70 mm *	10 mm	10 mm	0710070EG	454,75	909,50	50	6 / 300	1437878	5708620076195
EXG II	10 x 90 mm	15/21 mm	10 mm	0710090EG	487,80	975,60	50	6 / 300	1419308	5708620075334
EXG II	10 x 105 mm	30/36 mm	10 mm	0710105EG	543,45	1.086,90	50	6 / 300	1419309	5708620075341
EXG II	10 x 120 mm	45/51 mm	10 mm	0710120EG	569,25	1.138,50	50	4 / 200	1419310	5708620075358
EXG II	10 x 145 mm	70/76 mm	10 mm	0710145EG	639,50	1.279,00	50	4 / 200	1419311	5708620075365
EXG II	10 x 175 mm	100/106 mm	10 mm	0710175EG	772,20	1.544,40	50	4 / 200	1419312	5708620075372
EXG II	10 x 215 mm	140/146 mm	10 mm	0710215EG	772,20	3.088,20	25		1419313	5708620075389
EXG II	12 x 75 mm *	5 mm	12 mm	0712075EG	306,20	1.224,80	25	9 / 225	1419314	5708620075396
EXG II	12 x 95 mm	13 mm	12 mm	0712095EG	291,75	1.167,00	25	6 / 150	2262510	5708620076232
EXG II	12 x 110 mm	15/30 mm	12 mm	0712110EG	349,05	1.396,20	25	6 / 150	1419315	5708620075402
EXG II	12 x 125 mm	30/45 mm	12 mm	0712125EG	408,75	1.635,00	25	4 / 100	1419316	5708620075419
EXG II	12 x 145 mm	50/65 mm	12 mm	0712145EG	432,95	1.731,80	25	4 / 100	1419317	5708620075426
EXG II	12 x 160 mm	65/80 mm	12 mm	0712160EG	587,70	2.350,80	25	4 / 100	1419318	5708620075433
EXG II	12 x 180 mm	85/100 mm	12 mm	0712180EG	628,75	2.515,00	25	4 / 100	1419319	5708620075440
EXG II	12 x 200 mm	105/120 mm	12 mm	0712200EG	1.063,30	4.253,20	25	4 / 100	1419320	5708620075457
EXG II	12 x 240 mm	145/160 mm	12 mm	0712240EG	1.214,55	6.072,75	20		1419321	5708620075464
EXG II	16 x 90 mm *	5 mm	16 mm	0716090EG	461,20	2.306,00	20	4 / 80	1419323	5708620075471
EXG II	16 x 115 mm	13 mm	16 mm	0716115EG	483,85	2.419,25	20	4 / 80	1419324	5708620075488
EXG II	16 x 130 mm	10/28 mm	16 mm	0716130EG	574,06	2.870,25	20	4 / 80	1419325	5708620075495
EXG II	16 x 150 mm	30/48 mm	16 mm	0716150EG	616,25	3.081,25	20	4 / 80	1419326	5708620075501
EXG II	16 x 180 mm	60/78 mm	16 mm	0716180EG	756,25	3.781,25	20	4 / 80	1419327	5708620075518
EXG II	16 x 220 mm	100/118 mm	16 mm	0716220EG	674,40	6.744,00	10		1419328	5708620075525
EXG II	16 x 250 mm	130/148 mm	16 mm	0716250EG	748,95	7.489,50	10		1419329	5708620075532
EXG II	16 x 285 mm	165/183 mm	16 mm	0716285EG	929,70	9.297,00	10		1419330	5708620075549
EXG II	16 x 320 mm	200/218 mm	16 mm	0716320EG	1.040,15	10.401,50	10		1419331	5708620075556
EXG II	20 x 120 mm *	10 mm	20 mm	0720120EG	652,75	6.527,50	10	6 / 60	1419332	5708620075563
EXG II	20 x 150 mm	5/27 mm	20 mm	0720150EG	644,30	6.443,00	10	6 / 60	1976238	5708620076225
EXG II	20 x 180 mm	35/57 mm	20 mm	0720180EG	686,90	6.869,00	10	4 / 40	1419333	5708620075570
EXG II	20 x 205 mm	60/82 mm	20 mm	0720205EG	783,40	7.834,00	10		1419334	5708620075587

ETA, Option 7, CE-mærket
Brandklassificeret R120 (120 minutter)

* Er ikke indeholdt i ETA-godkendelsen, reduceret sættedybde.